

Carta non modificata dalla Variante 2015

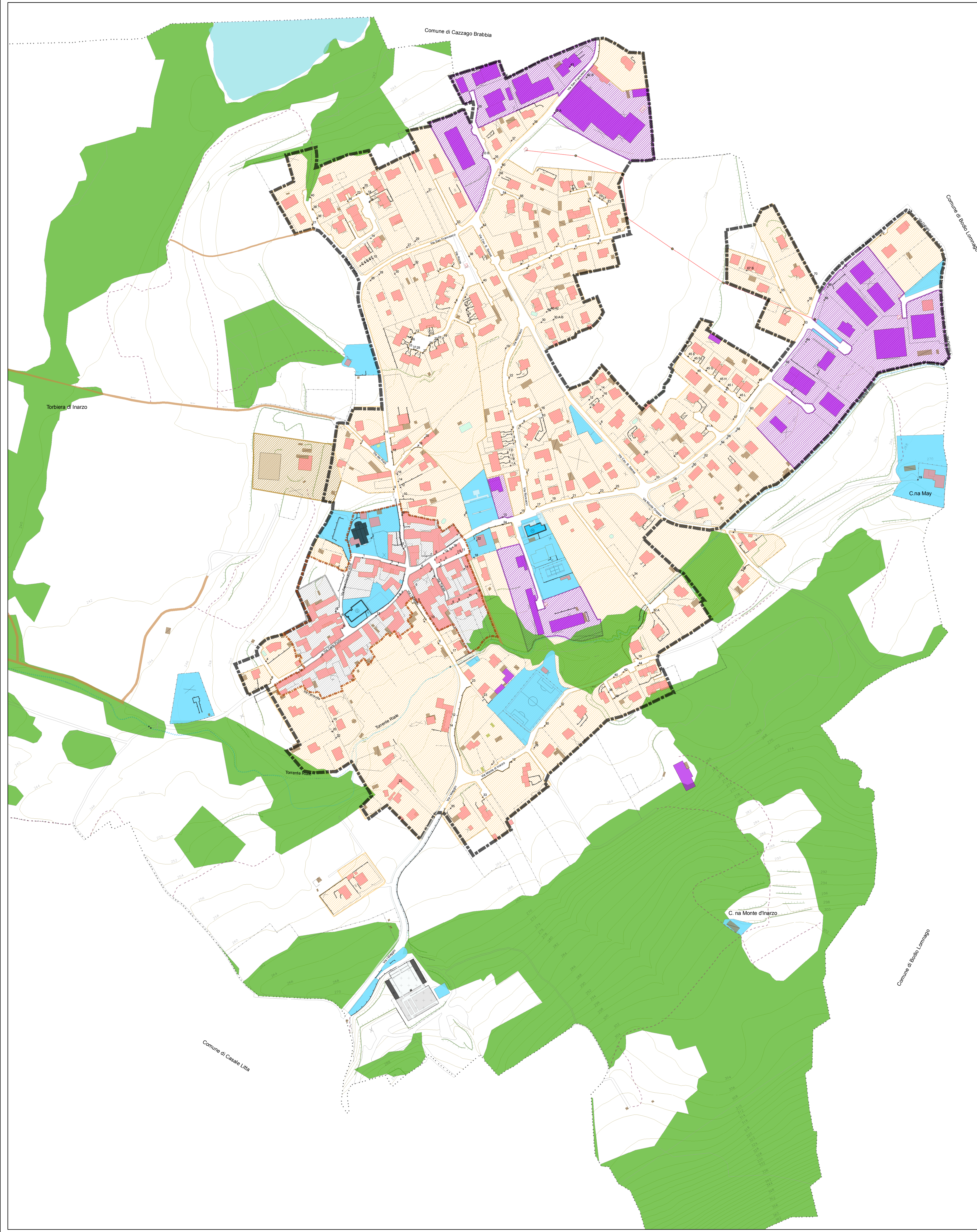

**Legenda**

	Perimetro Centro storico
	Tessuto urbano consolidato
	Aree boscate
<b>Destinazione d'uso prevalenti per comparti</b>	
	Centro storico
	Residenziale
	Produttivo
	Agricolo
	Servizi comunali esistenti
<b>Destinazione d'uso per edificio</b>	
	Residenziale
	Industriale
	Commerciale
	Hotel
	Municipio
	Scuola
	Teatro - auditorium
	Palestra
	Caserma Carabinieri
	Edificio stazione TLC
	Edificio area ecologica
	Stazione ferroviaria
	Edificio ferroviario
	Luogo di culto
	Fattoria
	Stalla
	Fienile

**Comune di Inarzo**  
(Provincia di Varese)

**PIANO DI GOVERNO DEL TERRITORIO**  
ai sensi della Legge Regionale per il Governo del Territorio 11 Marzo 2005 n° 12  
**DOCUMENTO DI PIANO**



Coordinatore ed estensore del P.G.T. <b>Arch. Giuseppe Barra</b> Referente scientifico V.A.S. <b>Arch. Giorgio Baldiszone</b>	Collaboratori estensori del Piano <b>Arch. Meroni Laura</b> <b>Plan. Molinari Alessandro</b>	Adottato ..... Parere di Compatibilità P.T.C.P. ..... Approvato .....
--	--	--

	ELABORATO AMBITI URBANI EDIFICATI DESTINAZIONI D'USO PREVALENTI	
	SCALA: 1:2.000	TAVOLA N° DP B 4.1
Base cartografica: Database 2009	DATA: LUGLIO 2009 AGGIORNAMENTO: MARZO 2010	