

Vedute panoramiche

Carta non modificata dalla Variante 2015

Legenda

Elementi costitutivi del settore geomorfologico e naturalistico

- Lago naturale
- Reticolo idrografico
- Zone umide P.T.C.P.
- Aree boscate
- Formazioni riparie - canneto
- Verde urbano
- Scarpata
- Fossetto di scolo

Elementi costitutivi del settore antropico

- Viabilità storica 1722
- Perimetro Centro storico
- Tessuto urbano consolidato
- Perimetro Zone S.I.C. e Z.P.S. Palude Brabbia
- Edifici vincolati
- Punti panoramici

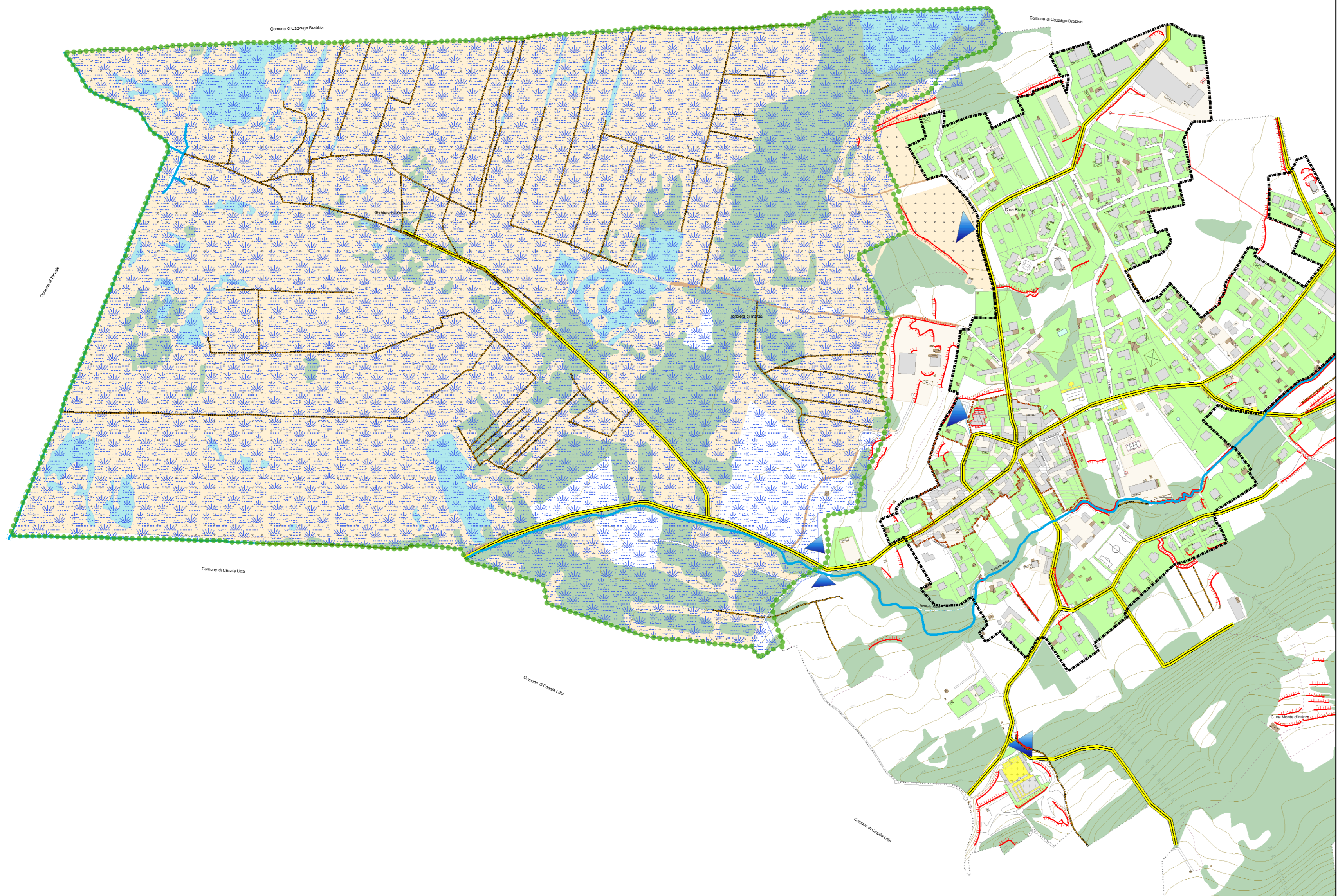

Comune di Inarzo
(Provincia di Varese)

PIANO DI GOVERNO DEL TERRITORIO
ai sensi della Legge Regionale per il Governo del Territorio 11 Marzo 2005 n° 12

PIANO DELLE REGOLE

<p>Coordinatore ed estensore del P.G.T. Arch. Giuseppe Barra</p> <p>Referente scientifico V.A.S. Arch. Giorgio Baldiszone</p>	<p>Collaboratori estensori del Piano Arch. Meroni Laura Plan. Molinari Alessandro</p>	<p>Adottato <i>.....</i></p> <p>Parere di Compatibilità P.T.C.P. <i>.....</i></p> <p>Approvato <i>.....</i></p>
---	---	---

	<p style="text-align: center;">ELABORATO CARATTERI STORICO - PAESISTICI DEL SISTEMA AMBIENTALE</p> <p>SCALA: 1:2.000</p> <p>DATA: LUGLIO 2009 AGGIORNAMENTO: MARZO 2010</p> <p style="text-align: right;">TAVOLA N° PR PP C 1</p>
--	---

Base cartografica: Database 2009