

**Rete Ecologica Regionale e Rete Ecologica Campo dei Fiori-Ticino CMF-T**

**LEGENDA**

**Inquadramento**

- Confini comunali
- ▭ Confine comunale di Inarzo
- ▭ Specchi d'acqua e idrografia superficiale

**Rete Ecologica Regionale**

- ▭ Elementi di primo livello della RER

**Corridoi regionali primari**

- ▭ ad alta antropizzazione
- ▭ a bassa o moderata antropizzazione

**Varchi**

- ▬ Varco da deframmentare
- ▬ Varco da tenere e deframmentare
- ▬ Varco da tenere

**Infrastrutture ad alta interferenza**

- ▬ Strada statale - Strada provinciale

**Rete Ecologica Provinciale**

- ▭ core area - principale
- ▭ core area - secondaria
- ▭ Corridoi ecologici e aree di completamento
- ▭ Fascia tampone di primo livello

**Nodi**

- ▭ Siti di interesse comunitario
- ▭ Zone a protezione speciale

**Varchi e Corridoi**

- ▬ Varchi
- ▬ Corridoi fluviali da riqualificare

**Barriere ed interferenze infrastrutturali**

- ▬ Intersezioni critiche
- ▬ Strada statale - Strada provinciale
- ▬ Ferrovie

**Strategie e criticità**

- Nodi strategici: //
- Aree critiche: //

**Rete Ecologica CMF-T**

- ▭ Rete ecologica
- ▬ Varchi

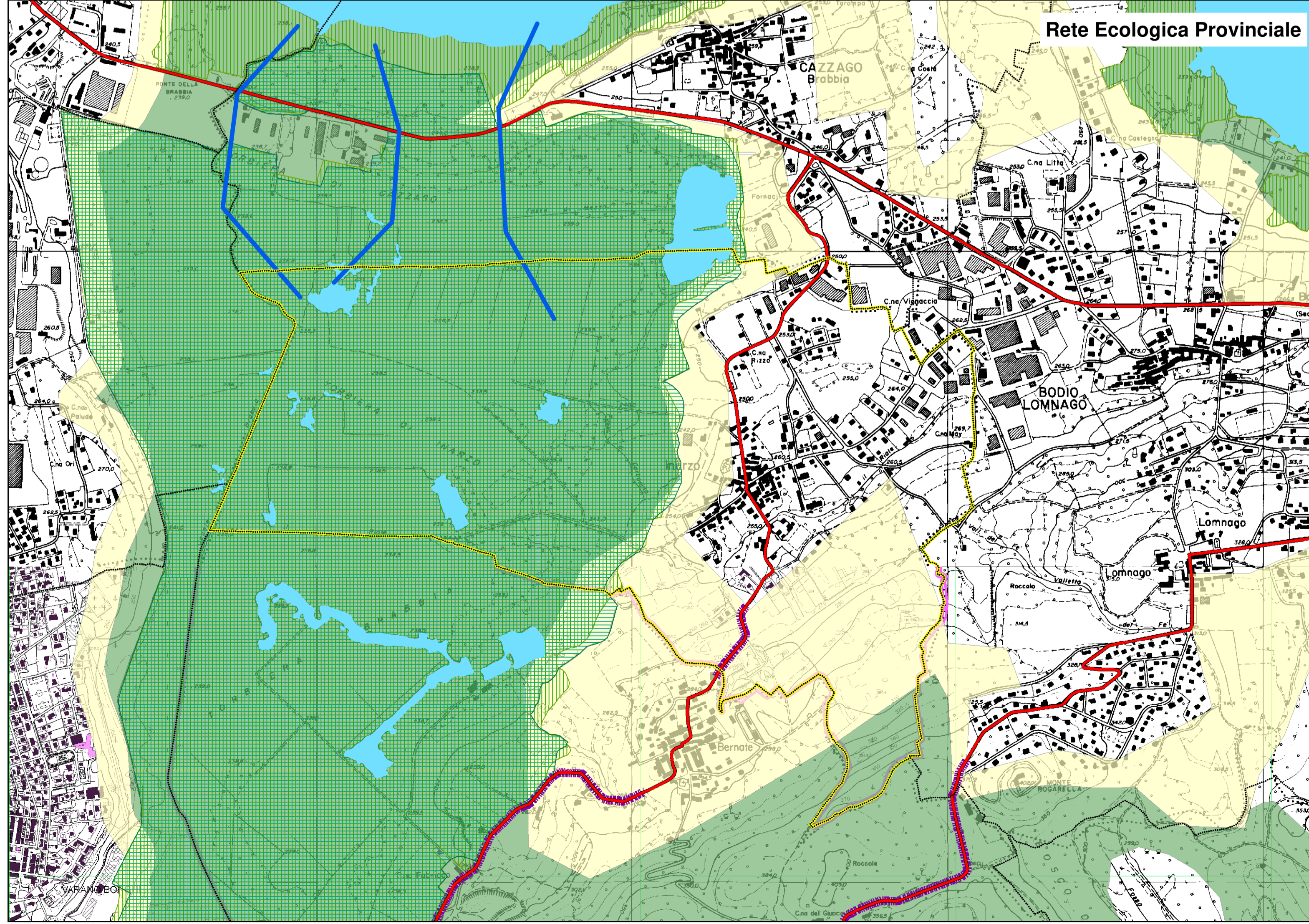

**Rete Ecologica Provinciale**

PIANO DI GOVERNO DEL TERRITORIO - PIANO DI GOVERNO DEL TERRITORIO PIANO DI GOVERNO DEL TERRITORIO - PIANO DI GOVERNO DEL TERRITORIO



COMUNE DI  
**INARZO**  
(Provincia di Varese)

**P.G.T.**  
variante 2

**DOCUMENTO DI PIANO**

Coordinatori ed estensori della Variante 2:  
Arch. Giuseppe Barra  
Arch. Laura Meroni

Adottato:  
Delibera C.C. n° 14 del 17/05/21  
Approvato:  
Delibera C.C. n° del

Tavola:  
**DdP A 3**  
**Rete Ecologica Regionale e Rete Ecologica Provinciale**  
Tavola aggiornata a seguito accoglimento osservazioni  
Data: novembre 2021      Scala: 1:10.000



PIANO DI GOVERNO DEL TERRITORIO - PIANO DI GOVERNO DEL TERRITORIO PIANO DI GOVERNO DEL TERRITORIO - PIANO DI GOVERNO DEL TERRITORIO